

Fluxograma Programa de Certificação de Propriedade Café do Cerrado – CACCER
WWW.CAFEDOCERRADO.ORG



Responsável pela certificação de propriedade: Tânia Castro
Versão: 1.2- Data da última modificação: 21/05/2008
Nome documento: fluxograma_certdepropriedade_caccer
Criador: Saulo Canto & José Augusto
Modelo: Completo

PRÉ-REQUISITOS:

- A propriedade deve estar em um dos 55 municípios que abrangem a região demarcada Café do Cerrado;
- O produtor deve ser filiado a uma Associação ou Cooperativa vinculada ao CACCER

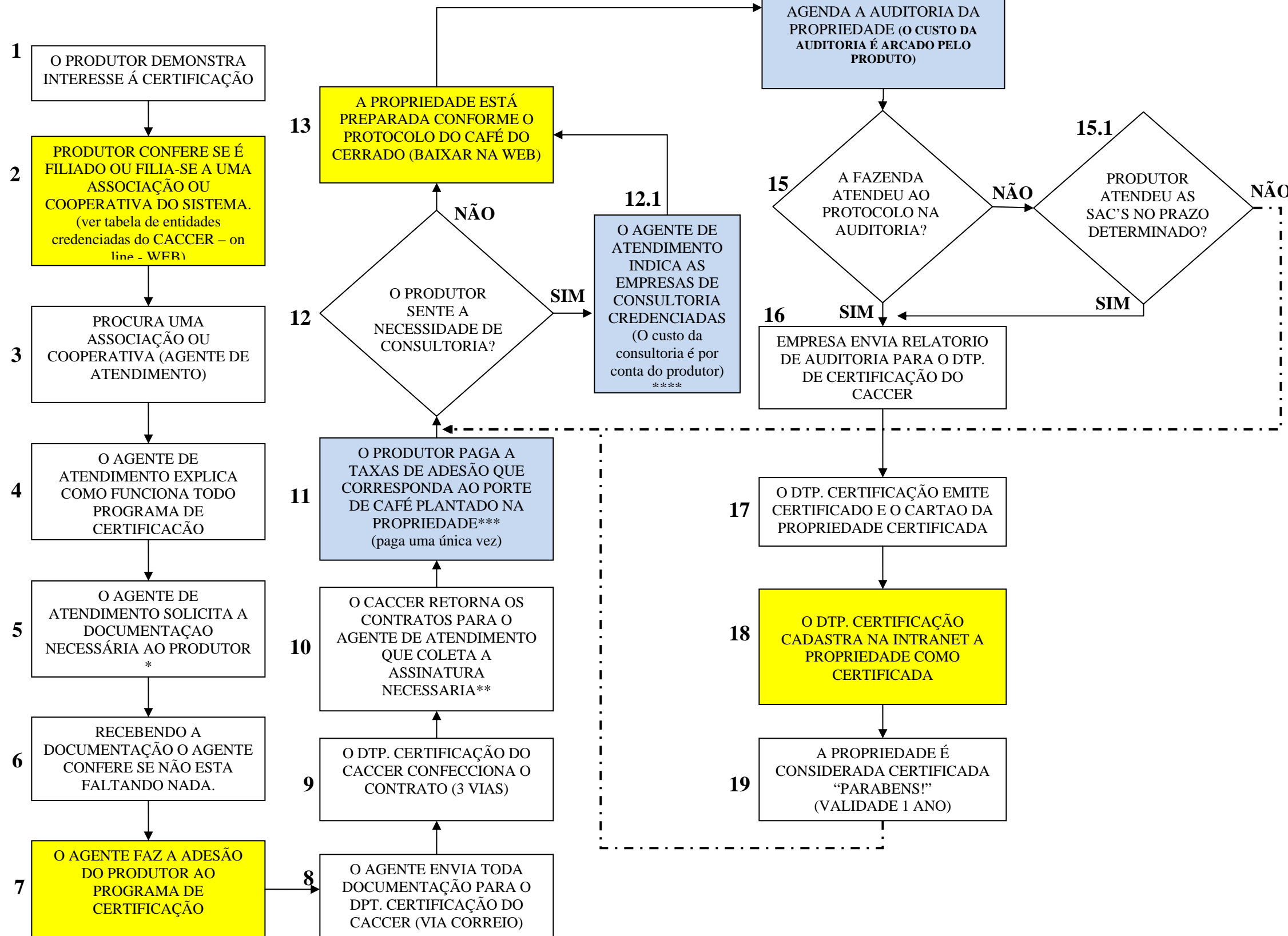

LEGENDA:

- * - Registro de propriedade preenchido, xérox de identidade, CPF, certidão de matrícula da propriedade, cartão de produtor e contrato de arrendamento quando houver.
- ** - Assinatura do produtor com firma reconhecida.
- *** - Propriedades de: (Área de café) (Consultar Web)
 - Propriedade Familiar – 50 reais
 - Pequeno porte: até 79 ha – 250 reais
 - Médio porte: de 80 à 249 ha – 500 reais
 - Grande porte: acima de 250 ha – 800 reais
- **** - A consultoria é realizada por empresa de consultoria/auditoria credenciada pelo CACCER.
- ***** - Obrigatório para o Nível de Qualificação de 4 estrelas, que a Auditoria de Certificação seja realizada por empresa de auditoria que possua ISO 65, e que seja credenciada pelo CACCER. Para os Níveis de Qualificação 1,2 e 3 estrelas, a Auditoria de Certificação será feita tanto por empresa auditora que possua ISO 65, como através de empresas de auditoria credenciada pelo CACCER para tal finalidade.
- ***** - Quando realizada auditoria por empresa que possua ISO 65, o certificado será emitido por tal empresa.

Itens relacionados ao investimento para estar com a propriedade certificada.

- Custo da adesão é destinado às associações e ao CACCER – manutenção do programa.
- Custo das consultorias e auditorias são destinados as empresas terceirizadas.

Itens relacionados a página do café do cerrado (www.cafedocerrado.org).

